

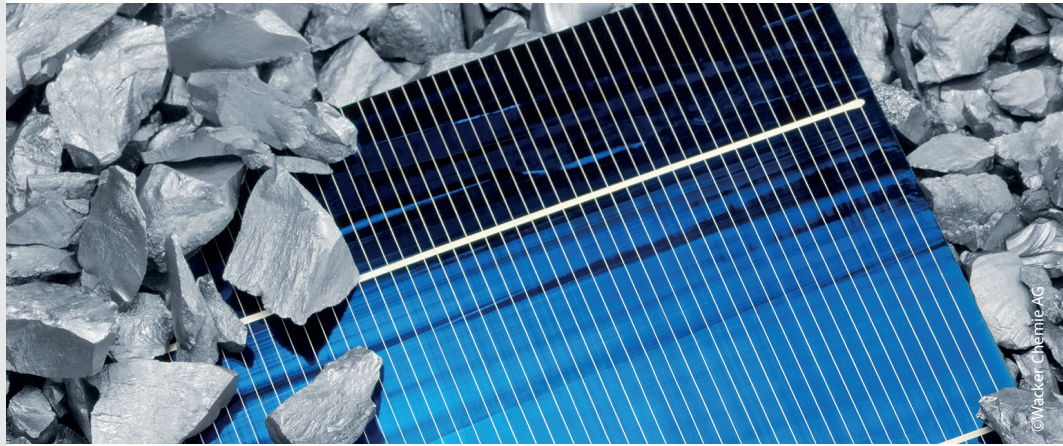

Deutsche  
Rohstoffagentur

**INDUSTRIEWORKSHOP**



## Programm

**DERA Industrieworkshop Silizium am 21. November 2023 von 11:00 - 16:00 Uhr**  
im Dienstbereich Berlin der Bundesanstalt für Geowissenschaften und Rohstoffe (BGR)

---

**ab 10:15 Uhr Registrierung**

**11:00 Uhr Begrüßung**

Siyamend Al Barazi, Arbeitsbereichsleiter Rohstoffwirtschaft,  
Deutsche Rohstoffagentur (DERA) in der BGR

**Überblick über die weltweiten Märkte von Silizium und Ferrosilikolegierungen**

Dr. Harald Elsner, Bundesanstalt für Geowissenschaften und Rohstoffe (BGR)

**Menschenrechtsrisiken entlang der Solar-Wertschöpfungskette**

Evelyn Schnauder, Bundesanstalt für Geowissenschaften und Rohstoffe (BGR)

**12:00 Uhr Mittagspause**

**13:00 Uhr Elkem: Die Bedeutung von Silikonen im täglichen Leben**

Dr. Jens Heilmann, Geschäftsführer, Elkem Silicones Germany GmbH

**RW silicium - Geschichte, Stand und Ausblick**

Stephan Bauer, Geschäftsführer, RW silicium GmbH

**Siliziumgewinnung der PCC SE auf Island und Einschätzung der weltweiten Marktsituation**

Dr. Peter Wenzel, Vorsitzender des Vorstands, PCC SE

**Wacker Polysilicium – der strategische Rohstoff für die Solar- und Halbleiterindustrie**

Dr. Christian Westermeier, Vice President Marketing, Sales & Application Technology Wacker Polysilicon,  
Wacker Chemie AG

**Elektrobleche – ihre Herstellung und Bedeutung für die Elektromobilität und Umsetzung der Energiewende**

Marcel Hilgers, Leiter Vertrieb und Communications/Market Intelligence, thyssenkrupp Electrical Steel GmbH

**15:45 Uhr Get together**



Deutsche  
Rohstoffagentur

**INDUSTRIEWORKSHOP**



## Anfahrt

Sie können die Deutsche Rohstoffagentur (DERA) in der Bundesanstalt für Geowissenschaften und Rohstoffe (BGR) mit dem PKW und den öffentlichen Verkehrsmitteln wie in der Anfahrtsskizze beschrieben erreichen.

**DERA** Deutsche Rohstoffagentur · Wilhelmstraße 25-30 · 13593 Berlin-Spandau

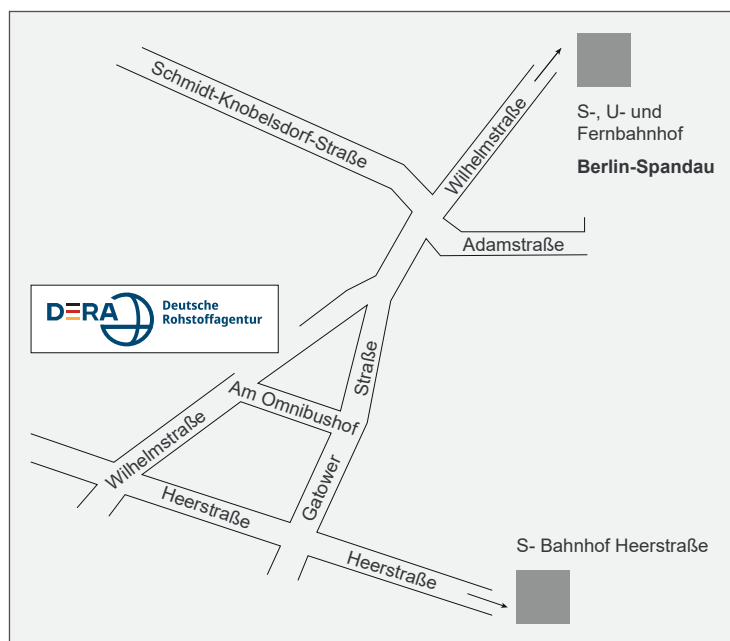

Verkehrsanbindung:

### Per PKW:

Über Heerstraße (B5) und die Wilhelmstraße (s. Anfahrtsskizze). Parkplätze sind ausgeschildert.

### Bus, S- und Fernbahnhof Spandau

Linie: 134 / 135 / 638 | Haltestelle: Am Omnibushof

### Bus, S-Bahnhof Heerstraße / Messe-Nord

Linie: M49 / X49 / X34

Haltestellen: M49 / X49 | Heerstr. / Wilhelmstraße, X34 | Gatower Straße